

## Özel Alan;

Bir kart yada hareket fişine yada hareket satırına özel bir bilgi girilmesi ihtiyacını karşılamaktadır. Bu özel alanların ilgili bölümün parametrelerinde tanımlamaları ve gerekli ayarlamaları yapılmaktadır. Özel alanlar, metin, sayısal yada tarih alanı olarak kullanılabilir. Ayrıca bu alanlara veri girişinin zorunlu olmasında sağlanmaktadır. Özel alanlar aslında program içerisinde esnek bir yapı imkanı sunarak farklı ihtiyaçlara çözüm sunmaktadır. Örnek olarak cari kartlarda carinin YAŞI, MESLEĞİ gibi bilgi girilebileceği alanlara ihtiyaç duyan bir firma Cari Kart Özel Alanlarını kullanarak bu bilgileri karta girebilecek alanlar oluşturabilir. Girilen bu bilgiler seçim pencerelerinde yada raporlarda kullanılabilir.

## Özel Grup;

Bir kart yada hareket fişini yada hareket satırını gruplaması ihtiyacını karşılamaktadır. Bu özel grupların ilgili bölümün parametrelerinde tanımlamaları ve gerekli ayarlamaları yapılmaktadır. Özel gruplara veri girişinin zorunlu olmasında sağlanmaktadır. Özel gruplar aslında program içerisinde esnek bir yapı imkanı sunarak farklı ihtiyaçlara çözüm sunmaktadır. Örnek olarak cari kartlarda carinin EĞİTİM DURUMU gibi bilginin gruba girilerek listeden seçilmesi ile bu bilgileri girilebileceği alanlara ihtiyaç duyan bir firma Cari Kart Özel Grup kullanarak bu bilgileri karta seçebilecek alanlar oluşturabilir. Girilen bu bilgiler seçim pencerelerinde yada raporlarda kullanılabilir.

Özel Alanlar, sürekli değişken bir bilginin girilmesinde kullanılır. Özel Grup ise, belli bir gruplama yapılarak bu grup içerisinde karta bilgi seçiminde kullanılır. Örnek olarak bir nakliye firması eğer kendi araçlarıyla taşıma yapıyor ve faturada hangi plakalı aracın taşıma yaptığının bilgisini istiyor ise; Fatura Fiş Özel Grubu başlığına PLAKA yazarak ve fiş üzerinde kendi araçlarının plakalarını girip seçim yaparak bu ihtiyacı karşılayacaktır. Fakat, nakliye firması kendi araçlarıyla değil sürekli değişik araçlarla taşıma yapıyor ise ve plakalar belli değil sürekli değişiyor ise Fatura Fiş Özel Alanı kullanılmalıdır.

## Cari Kart Özel Alan ve Cari Kart Özel Grupları ile sunulan örnek çözüm

Kodu CARI-1001 Adı HASAN HÜSEYİN Tipi Alıcı + Satıcı

Karta ait diğer bilgileri giriniz

Özel Alanlar

YAŞI 30

MESLEĞİ YAZILIM

Özel Gruplar

EĞİTİM DURUMU LİSANS

CARI GRUP 1

KOD	EĞİTİM DURUMU
1	İLK ÖĞRETİM
2	LİSE
3	ÖN LİSANS
4	LİSANS
5	YÜKSEK LİSANS

ENTER - Seçim ESC - Çıkış

F2 - Kaydet ESC - Vazgeç Ctrl+N- Numara Ver

Bir Nakliye Firmasının Satış Faturasında Fatura Fiş Özel Alan ve Fatura Fiş Özel Grupları ile sunulan örnek çözüm.

Yurt İçi Satış Faturası - Yeni Kayıt - SFAT-1 - 24.03.2015

Yeni İptal Kaydet Vazgeç Seç Yazdır Detay Bağlantılar Taksit Kolonlar Form Tasarım Yardım Çıkış

Genel Ek Bilgileri Özel Alan/Grup Notlar

YÜKLEME TİPİ PARSİYEL  
ARAÇ TİPİ SOĞUK HAVA  
ÖZEL GRUPLAR

NAKLİYECİ ADI HASAN HÜSEYİN  
PLAKA 16 BYTE 01  
TELEFON 0224 252 1 252  
YÜKLEME TARİHİ 24.03.2015  
HACİM (M<sup>3</sup>) 2,00  
ÖZEL ALANLAR

Tip	S/H/M Kodu	Adı	Miktar	Birim	Birim Fiyat	KDV (%)	KDV Tutarı	Tutar
Hiz/Mas	HZ/MS1	NAKLİYE	2,00	M <sup>3</sup>	125	18	45,00	250,00

Stok Top. 0,00 İsk. 1 (%) 0,00 ÖTV Toplamı 0,00 Genel Toplam 295,00  
Hiz/Mas Top. 250,00 İsk. 2 (%) 0,00 KDV Toplamı 45,00  
Kalem İsk.Top. 0,00 Ara Toplam 250,00 (-) Yuvarlama 0,00

ENTER - Seçim F2 - Kaydet ESC - Vazgeç Ctrl+N - Numara Ver Ctrl+A - Analiz Ctrl+Y - Aylık Ctrl+H - Hareketler Ctrl+D - Döviz Toplam Ctrl+F - Fiyatlar Ctrl+C - Cari Fiyatlar Ctrl+M - Satış

Stok Kartı Özel alan ve Grupları Fatura satırlarında görülmektedir. Bu alanlar stok kartları üzerinde bilgi girişi yapılmaktadır fakat fatura satırlarında da görülebilmektedir.

**Sipariş, İrsaliye ve Fatura Hareket özel Alan ve Grupları** Hareket Parametrelerinden tanımlanmaktadır. Bu alanlara veri girişi sipariştan yapılmış ise sipariş irsaliyeye yada faturaya aktarıldığında satırdaki Özel Alan yada Özel Grup alanlarına girilen bilgide aktarılmaktadır.

Yurt İçi Satış İrsaliyesi - Yeni Kayıt - ST-İR23257 - 24.03.2015

Yeni İptal Kaydet Vazgeç Seç Yazdır Detay Bağlantılar Kolonlar Form Tasarım Yardım Çıkış

Genel Ek Bilgileri Özel Alan/Grup Notlar

İrsaliye No ST-İR23257 Cari Kodu Erişim Yetkisi  
İrsaliye Tarihi 24.03.2015 14:37 Cari Adı MAKİNA SAN.TİC.AŞ. Şube ŞUBE-1  
Fili Sevki Tarihi 24.03.2015 14:37  
KDV Durumu Harç  
Kur Kullanımı Evraktaki Kur Fatura No/Tarihi

S.No	Tip	Stok Kodu	Adı	Miktar	Birim	Birim Fiyat	Tutar	Açıklama	SAAT	PLAKA	GÜZERGAH GRUBU
1	Stok	1005	BEŞEVLER.ÜÇEVLER.KÜLTÜR..	1,00	ADET	45	45,00		08:00	16 BYTE 01	ANAOKULU UZUN35

Stok Top. 45,00 İsk. 1 (%) 0,00 ÖTV Toplamı 0,00  
Hiz/Mas Top. 0,00 İsk. 2 (%) 0,00 KDV Toplamı 0,00  
Kalem İsk.Top. 0,00 Ara Toplam 45,00 Genel Toplam 45,00

ENTER - Seçim F2 - Kaydet ESC - Vazgeç Ctrl+N - Numara Ver Ctrl+A - Analiz Ctrl+Y - Aylık Ctrl+H - Hareketler Ctrl+D - Döviz Toplam Ctrl+F - Fiyatlar Ctrl+C - Cari Fiyatlar

Sipariş, İrsaliye ve Fatura Hareket özel Alan ve Grupları Hareket Parametrelerinden tanımlanmaktadır.

The screenshot shows the 'Hareket Parametreleri - Düzeltme' window. The left sidebar contains a 'Bölümler' section with three items: '1 Hareket Parametreleri', '2 Sip. İrs. Fat. Hareket Özel Alan/Grup Tanımları', and '3 Genel Özel Grup Tanımları'. The main area is titled 'Fiş satırlarına ait kullanıcı tanımlı alanlar ve gruplar'. It contains two sections: 'Sip. İrs. Fat. Hareket Özel Alan Tanımları' and 'Sip. İrs. Fat. Hareket Özel Grup Tanımları'. The first section has five 'Alan Başlığı' dropdowns, with the first one set to 'GENEL'. The second section has five 'Grup Başlığı' dropdowns, with the first one set to 'SAAT' and the second one set to 'PLAKA'. The status bar at the bottom shows 'F2 - Kaydet ESC - Vazgeç'.

**Genel Özel Grup Tanımlamaları** Hareket Parametrelerinden yapılmaktadır. Bu özel gruplar tüm fişlerde görülmekte ve kullanılmaktadır. Kaydedilen fişlerin tamamını gruplamak için kullanılır. Örnek olarak bir proje çalışmasını takip etmek isteyen kullanıcılar bu Genel özel Grupları kullanarak takip edebilir. Yapılan tüm işlemleri aynı grupta toplayabilir ve bunlara ait raporlar alabilir.

The screenshot shows the 'Hareket Parametreleri - Düzeltme' window. The left sidebar contains a 'Bölümler' section with three items: '1 Hareket Parametreleri', '2 Sip. İrs. Fat. Hareket Özel Alan/Grup Tanımları', and '3 Genel Özel Grup Tanımları'. The main area is titled 'Fişlere ait kullanıcı tanımlı genel gruplar'. It contains a section 'Genel Özel Grup Tanımları' with five 'Grup Başlığı' dropdowns, with the first one set to 'PROJE'. The status bar at the bottom shows 'F2 - Kaydet ESC - Vazgeç'.



## Tahsilat Makbuzunda Genel Özel Grup

Kasa Fişi - Tahsilat Makbuzu - Yeni Kayıt

Yeni Sil Kaydet Vazgeç Seç Yazdır Detay Bağlantılar Form Tasarım Yardım

Genel Bilgiler Genel Grup Açıklama

Fiş No TAHSL13 Fiş Tarihi 25.03.2015

Kasa Kodu KASA - 001 Cari Kodu

Kasa Adı MERKEZ KASA Cari Adı

Tutar 0,00

Erişim Yetkisi

Açıklama

THS Fişi Ö.G. 1

THS Fişi Ö.G. 2

PROJE 1. ETAP

PROJE

1. ETAP

2. ETAP

3. ETAP

İSKELE

İSTİNAT

ENTER - Seçim F2 - Kaydet ESC - Vazgeç Ctrl+N - Numara Ver Ctrl+A - Analiz Ctrl+Y - Aylık Ctrl+H - Hareketler Ctrl+D - Döviz Toplamı

## Faturada Genel Özel Grup

Yurt İçi Satış Faturası - Yeni Kayıt - SFAT-62 - 25.03.2015

Yeni İptal Kaydet Vazgeç Seç Yazdır Detay Bağlantılar Taksit Kolonlar Form Tasarım Yardım Çıkış

Genel Ek Bilgileri Özel Alan/Grup Genel Grup Notlar

Fatura No SFAT-62 Cari Kodu

Fatura Tarihi 25.03.2015 11:12 Cari Adı

KDV Durumu Hariç KDV Şube ŞUBE-1

Ödeme Tipi Açık PROJE 1. ETAP

PROJE

1. ETAP

2. ETAP

3. ETAP

İSKELE

İSTİNAT

KÖPRÜ

YOL

S.No	Tip	S/H/...	Adı	Miktar	Birim	Birim...	Tutar
------	-----	---------	-----	--------	-------	----------	-------

Stok Top. 0,00 İsk.1 (%) 0,00 ÖTV Toplamı

Hiz/Mas Top. 0,00 İsk.2 (%) 0,00 KDV Toplamı

Kalem İsk.Top. 0,00 Ara Toplam 0,00 (-) Yuvarlama 0,00

ENTER - Seçim F2 - Kaydet ESC - Vazgeç Ctrl+N - Numara Ver Ctrl+A - Analiz Ctrl+Y - Aylık Ctrl+H - Hareketler Ctrl+D - Döviz Toplamı Ctrl+F - Fiyatlar Ctrl+C - Cari Fiyatlar Ctrl+M

## Raporlarda Genel Özel Grup

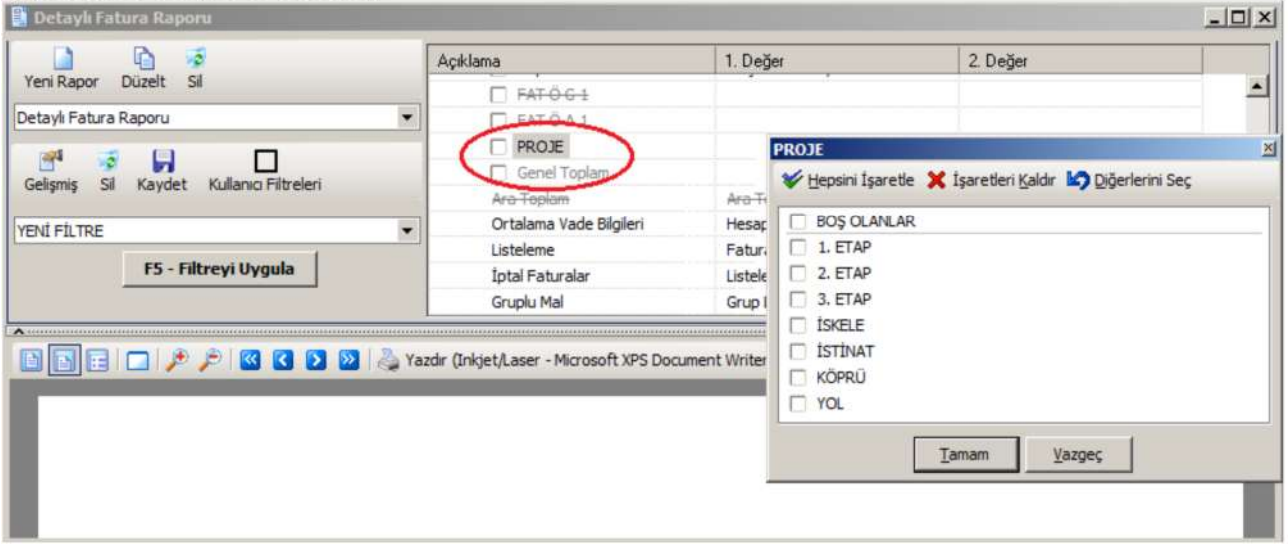

Bu şekilde Genel Özel Gruplar yapılan işlemleri 5 farklı grup başlığı altında toplayıp farklı ihtiyaçlara çözüm sunmaktadır.